

PORT DE BASTIA

Statistiques portuaires mensuelles 2024

www.bastia.port.fr

Novembre 2024

Cumul 2024

Escales



89	Nombre	1 909
-3	Variation	+59
-3,26%	% Evolution	+3,19%

Passagers



50 175	Nombre	2 089 483
-1 097	Variation	+82 453
-2,14%	% Evolution	+4,11%

Fret (en tonnes)

hors hydrocarbures



148 753	Nombre	1 611 438
-7 171	Variation	+71
-4,60%	% Evolution	+0,01%

Véhicules



19 892	Nombre	736 398
-112	Variation	+20 311
-0,56%	% Evolution	+2,76%

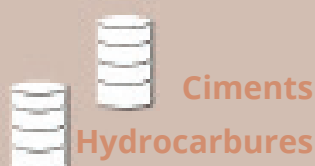

Ciments

Hydrocarbures

Volume	Variation	% Evolution
3 067	-651	-17,51%
20 470	-13 980	-40,58%



Evolution mensuelle 2023-2024



Mois	National				International				Global			
	2023	2024	Variation	%	2023	2024	Variation	%	2023	2024	Variation	%
Janvier	34 853	36 388	1 535	4,40%	11 046	10 971	-75	-0,68%	45 899	47 359	1 460	3,18%
Février	34 186	29 163	-5 023	-14,69%	11 620	8 317	-3 303	-28,43%	45 806	37 480	-8 326	-18,18%
Mars	35 508	42 207	6 699	18,87%	10 968	17 572	6 604	60,21%	46 476	59 779	13 303	28,62%
Avril	71 771	68 916	-2 855	-3,98%	43 207	39 361	-3 846	-8,90%	114 978	108 277	-6 701	-5,83%
Mai	87 023	94 049	7 026	8,07%	84 379	109 247	24 868	29,47%	171 402	203 296	31 894	18,61%
Juin	95 134	94 114	-1 020	-1,07%	148 935	138 881	-10 054	-6,75%	244 069	232 995	-11 074	-4,54%
Juillet	142 199	139 503	-2 696	-1,90%	264 896	268 963	4 067	1,54%	407 095	408 466	1 371	0,34%
Août	177 366	168 489	-8 877	-5,00%	298 088	362 601	64 513	21,64%	475 454	531 090	55 636	11,70%
Septembre	113 000	104 392	-8 608	-7,62%	154 703	166 331	11 628	7,52%	267 703	270 723	3 020	1,13%
Octobre	80 310	75 546	-4 764	-5,93%	56 566	62 239	5 673	10,03%	136 876	137 785	909	0,66%
Novembre	39 069	35 759	-3 310	-8,47%	12 203	14 416	2 213	18,13%	51 272	50 175	-1 097	-2,14%
TOTAL	910 419	888 526	-21 893	-2,40%	1 096 611	1 198 899	102 288	9,33%	2 007 030	2 087 425	80 395	4,01%

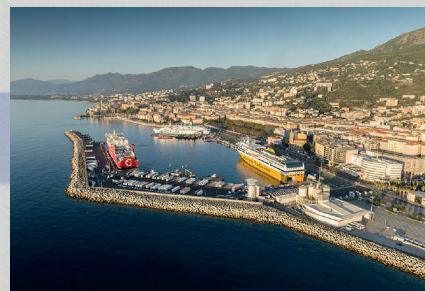
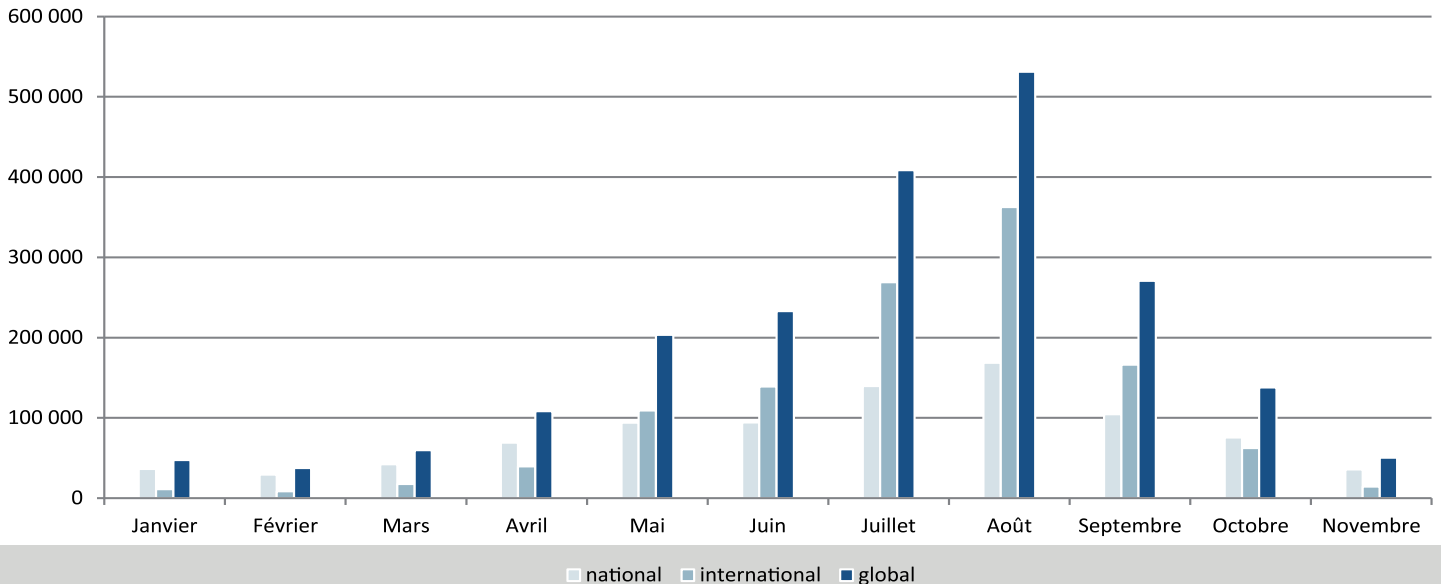

Novembre 2023-2024

Compagnies	Novembre 2023	Novembre 2024	Variation	%
CORSICA FERRIES	34 797	35 229	432	1,24%
CORSICA LINEA	14 366	13 504	-862	-6,00%
AUTRES COMPAGNIES	2 109	1 442	-667	-31,63%
TOTAL	51 272	50 175	-1 097	-2,14%

2023 Part de marché 2024

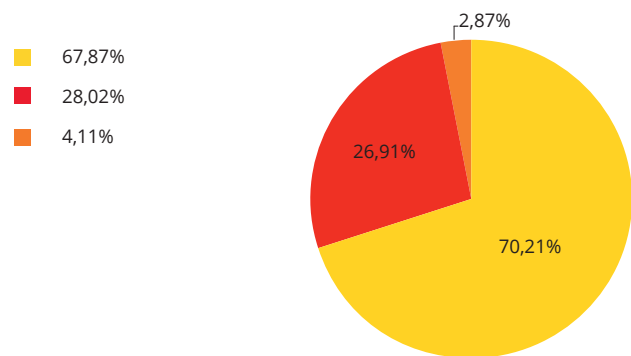

COMPAGNIE

Cumul 2023-2024

Compagnies	Cumul 2023	Cumul 2024	Variation	%
CORSICA FERRIES	1 388 029	1 427 791	39 762	2,86%
MOBY LINES	348 649	391 651	43 002	12,33%
CORSICA LINEA	256 552	255 678	-874	-0,34%
AUTRES COMPAGNIES	13 800	14 363	563	4,08%
TOTAL	2 007 030	2 089 483	82 453	4,11%

2023 Part de marché 2024

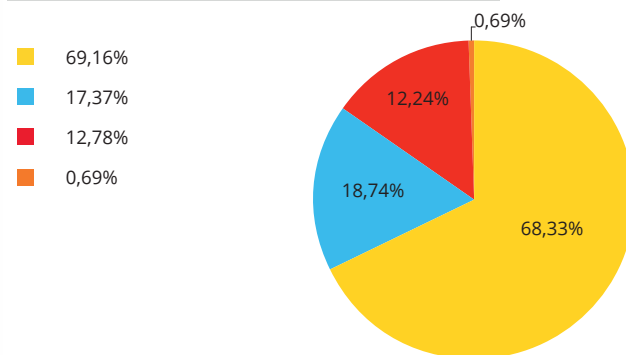

Novembre 2023-2024

Lignes	Novembre 2023	Novembre 2024	variation	%
TOULON	19 703	19 845	142	0,72%
MARSEILLE	14 366	13 504	-862	-6,00%
LIVOURNE	8 778	11 704	2 926	33,33%
NICE	5 000	2 410	-2 590	-51,80%
AUTRES LIGNES	2 711	1 671	-1 040	-38,36%
PORTO FERRAIO	485	717	232	47,84%
SAVONE		324	324	100,00%
PIOMBINO	229		-229	-100,00%
TOTAL	51 272	50 175	-1 097	-2,14%

2023 Part de marché 2024

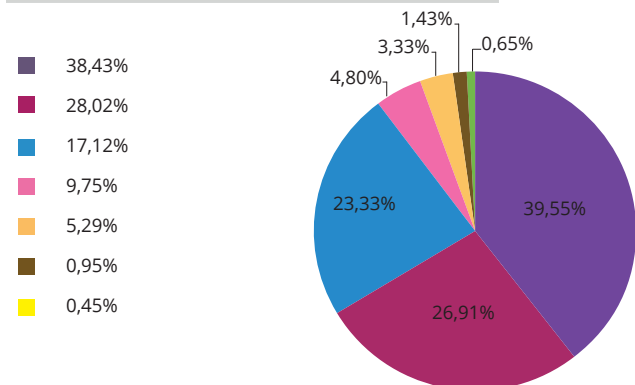

LIGNE

Cumul 2023-2024

Lignes	Cumul 2023	Cumul 2024	variation	%
LIVOURNE	595 199	623 702	28 503	4,79%
TOULON	515 076	490 086	-24 990	-4,85%
SAVONE	282 823	355 663	72 840	25,75%
MARSEILLE	256 552	255 678	-874	-0,34%
GENES	170 634	173 819	3 185	1,87%
NICE	125 167	132 843	7 676	6,13%
PIOMBINO	24 558	24 212	-346	-1,41%
AUTRES LIGNES	23 069	18 885	-4 184	-18,14%
PORTO FERRAIO	13 952	14 595	643	4,61%
TOTAL	2 007 030	2 089 483	82 453	4,11%

2023 Part de marché 2024

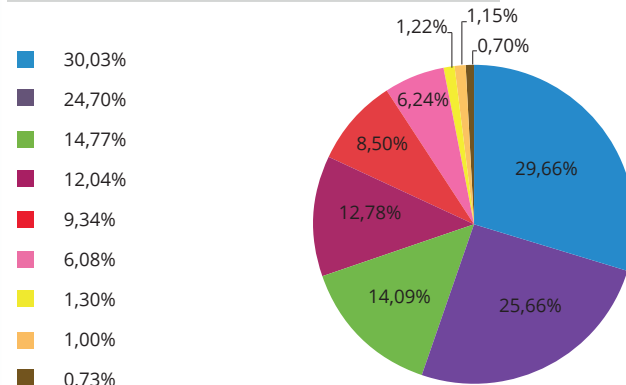

Novembre 2023-2024

Lignes	Novembre 2023	Novembre 2024	variation	%
MARSEILLE	88 713	91 142	2 429	2,74%
LIVOURNE	34 902	30 966	-3 936	-11,28%
TOULON	27 373	23 350	-4 023	-14,70%
NICE	2 910	2 045	-865	-29,73%
AUTRES LIGNES	2 026	1 206	-820	-40,47%
SAVONE		45	45	100,00%
TOTAL	155 924	148 754	-7 170	-4,60%

2023 Part de marché 2024

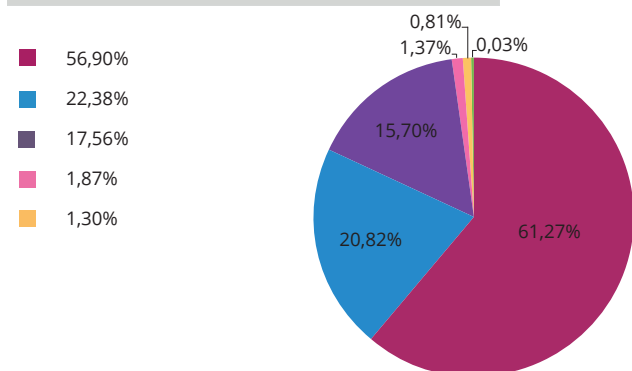

TONNES

Cumul 2023-2024

Lignes	Cumul 2023	Cumul 2024	variation	%
MARSEILLE	936 561	995 321	58 760	6,27%
LIVOURNE	328 226	320 963	-7 263	-2,21%
TOULON	248 309	214 631	-33 678	-13,56%
SAVONE	46 515	37 645	-8 870	-19,07%
AUTRES LIGNES	16 207	23 037	6 830	42,14%
NICE	30 648	12 683	-17 965	-58,62%
GENES	4 902	7 159	2 257	46,04%
TOTAL	1 611 368	1 611 438	70	0,01%

2023 Part de marché 2024

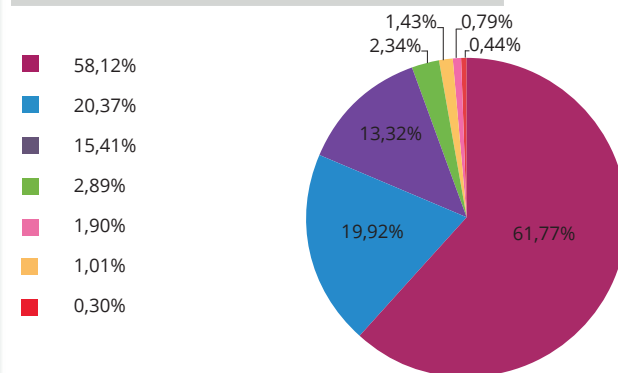

Novembre 2023-2024

Lignes	Novembre 2023	Novembre 2024	variation	%
MARSEILLE	67 862	68 022	160	0,24%
LIVOURNE	21 869	20 004	-1 865	-8,53%
TOULON	17 867	15 530	-2 337	-13,08%
NICE	445	143	-302	-67,87%
SAVONE		45	45	100,00%
AUTRES LIGNES	685		-685	-100,00%
TOTAL	108 728	103 744	-4 984	-4,58%
Unités «pleins»	5 409	5 108	-301	-5,56%
Unités «vides»	2 375	2 239	-136	-5,73%

2023 Part de marché 2024

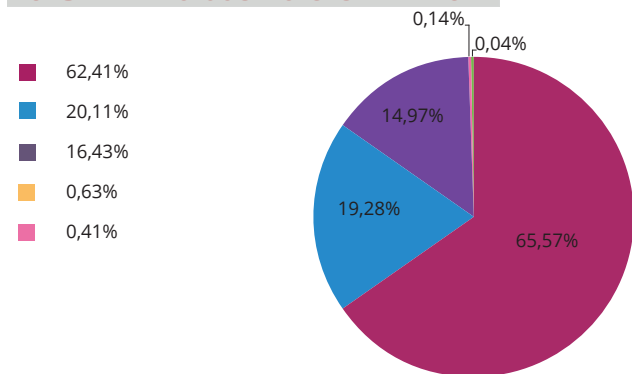

METRES LINEAIRES

Cumul 2023-2024

Lignes	Cumul 2023	Cumul 2024	variation	%
MARSEILLE	791 727	825 856	34 129	4,31%
LIVOURNE	215 634	210 776	-4 858	-2,25%
TOULON	182 677	155 381	-27 296	-14,94%
SAVONE	35 902	27 850	-8 052	-22,43%
GENES	4 153	5 873	1 720	41,42%
NICE	6 172	4 653	-1 519	-24,61%
AUTRES LIGNES	2 536	2 693	157	6,19%
TOTAL	1 238 801	1 233 082	-5 719	-0,46%
Unités «pleins»	56 461	55 200	-1 261	-2,23%
Unités «vides»	32 225	33 224	999	3,10%

2023 Part de marché 2024

